

1. Rapport de présentation
2. Projet d'Aménagement et de Développement Durables (PADD)
3. Orientations d'Aménagement et de Programmation (OAP)
- 4a. Règlement écrit
- 4b3. Règlement graphique TRUCHTERSHEIM**
5. Annexes du PLUI

**Modification n°2
du PLUI
approuvée**

Vu pour être annexé à la
délibération du Conseil
Communautaire en date du
18/09/2018



A Truchtersheim
Le Président, Justin VOGEL

Assistance à la Maîtrise d'Œuvre :



Atelier inSitu

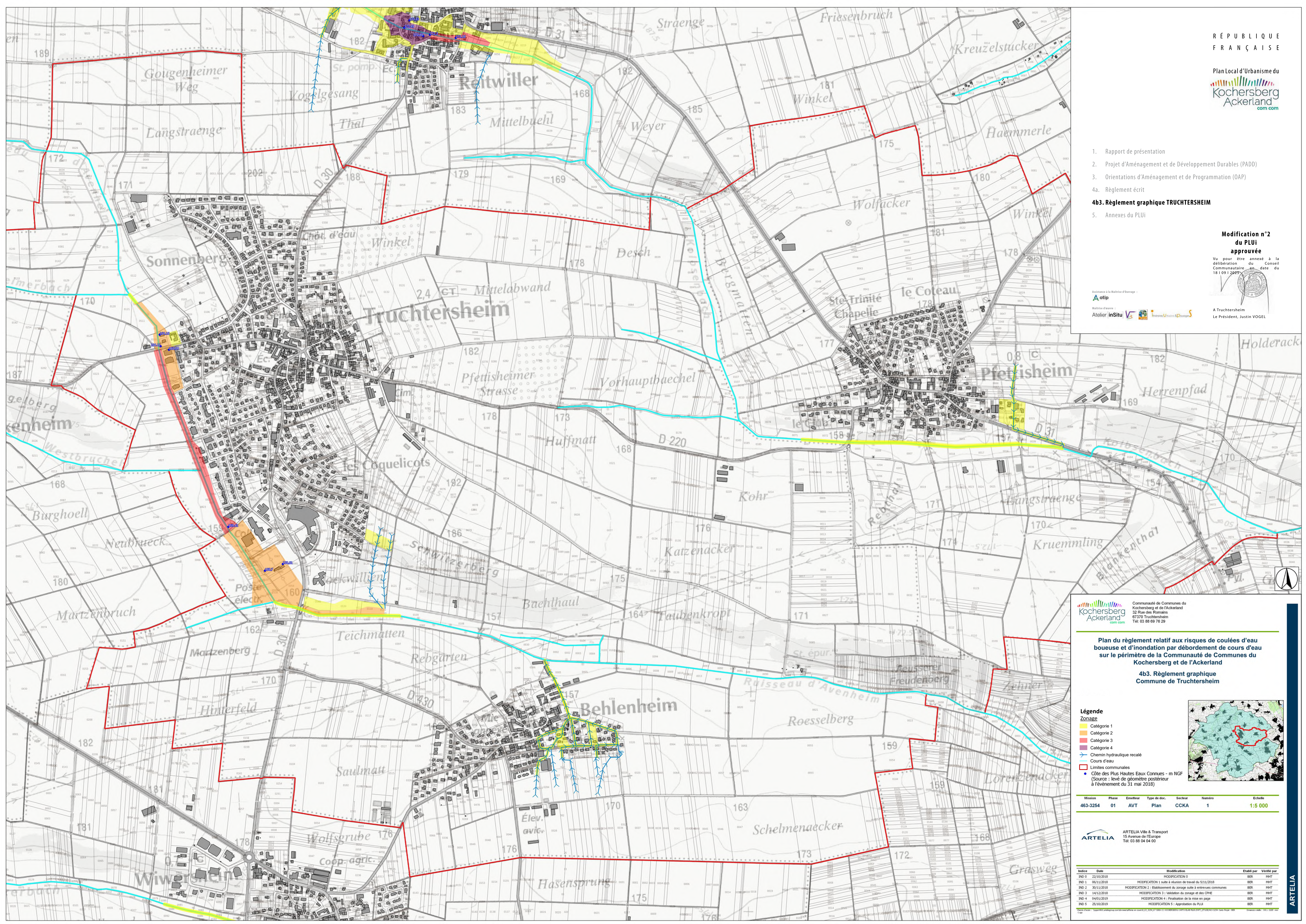

**Kochersberg
Ackerland**
com.com

Communauté de Communes du
Kochersberg et de l'Ackerland
32 Rue des Romains
67370 Truchtersheim
Tel. 03 88 68 75 29

**Plan du règlement relatif aux risques de coulées d'eau
boueuse et d'inondation par débordement de cours d'eau
sur le périmètre de la Communauté de Communes de
Kochersberg et de l'Ackerland**

**4b3. Règlement graphique
Commune de Truchtersheim**

Légende

Zonage

- Catégorie 1
- Catégorie 2
- Catégorie 3
- Catégorie 4
- Chemin hydraulique recalé
- Cours d'eau
- Limites communales
- Côte des Plus Hautes Eaux Connues - m NGF
(Source : levé de géomètre postérieur
à l'événement du 31 mai 2018)

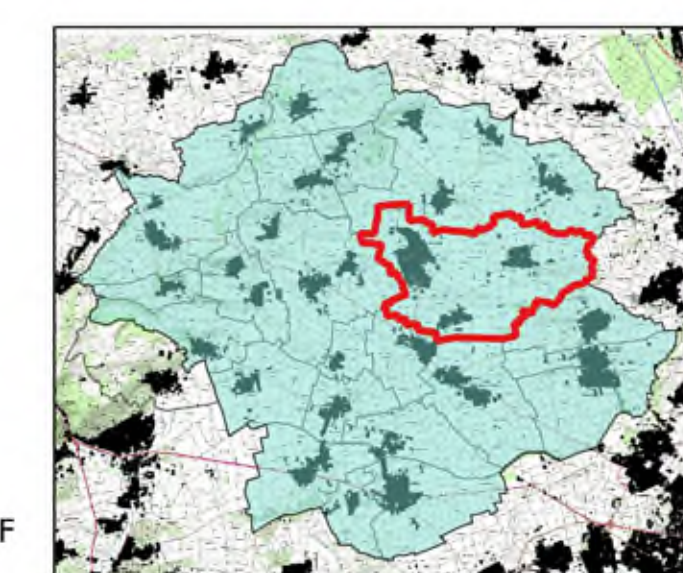

Mission	Phase	Émetteur	Type de doc.	Secteur	Numéro	Echelle
463-3254	01	AVT	Plan	CCKA	1	1:5 000

ARTELIA ARTELIA Ville & Transport
15 Avenue de l'Europe
Tel. 03 88 04 04 00

Indice	Date	Modification	Établi par	Vérité par
IND 0	22/09/2018	MODIFICATION 0	BER	MHT
IND 1	06/11/2018	MODIFICATION 1 : Suite à réunion de travail du 6/11/2018	BER	MHT
IND 2	30/11/2018	MODIFICATION 2 : Établissement du zonage suite à ententes communes	BER	MHT
IND 3	14/12/2018	MODIFICATION 3 : Validation du zonage et des CME	BER	MHT
IND 4	04/01/2019	MODIFICATION 4 : Finalisation de la mise en page	BER	MHT
IND 5	25/09/2019	MODIFICATION 5 : Approbation du PLUI	BER	MHT