

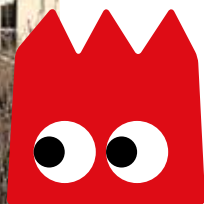

Tout savoir sur les écoles

Et les modes de garde

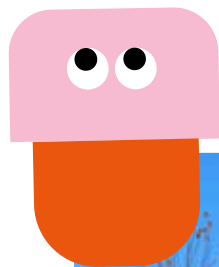

Commune Nouvelle
de **TRUCHTERSHEIM**
BEHLENHEIM - PFTISHEIM

ÉDITO

Le choix d'un mode de garde ou d'un établissement scolaire pour son enfant est une étape essentielle dans le parcours de chaque famille. Qu'il s'agisse de la toute petite enfance ou des premiers pas à l'école, il convient de toujours faire le choix le plus adapté aux besoins de l'enfant, à ceux des parents et aux valeurs que l'on souhaite transmettre.

Ce livret a été conçu pour vous guider dans cette démarche, en vous présentant de manière synthétique l'ensemble des solutions d'accueil disponibles ainsi que les écoles de la Commune Nouvelle de Truchtersheim. Vous y trouverez également des informations pratiques sur les démarches à effectuer, les contacts utiles et les spécificités de chaque structure.

À Truchtersheim, les écoles proposent un cursus bilingue français-allemand, offrant aux enfants une ouverture linguistique et culturelle dès le plus jeune âge - un véritable atout dans un monde de plus en plus ouvert et interconnecté.

Nous espérons que ce guide vous accompagnera utilement dans vos choix.

Véronique Rosa

Adjointe aux affaires scolaires

Sommaire

1 Les écoles	p.3-5
2 Inscriptions	p.6-7
3 Le bilinguisme	p.8
4 Les modes de garde	p.9-17
5 Comment se rendre à l'école ?	p.18
6 Et après ?	p.19

Responsable d'édition : Justin Vogel
Comité de rédaction : Véronique Rosa,
Sandra Hummel, Camille Battaglia
Mairie de Truchtersheim
32 rue des Romains
67370 Truchtersheim
Tél : 03 88 69 60 30
Mail : mairie@truchtersheim.fr



Les écoles

ÉCOLE MATERNELLE DE TRUCHTERSHEIM

École du Petit Bois des Loups



8 rue des Bosquets
67370 TRUCHTERSHEIM
Tél : 03 88 69 64 18
Mail : ce.0671972e@ac-strasbourg.fr

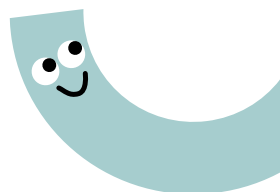

Directrice : Coralie GRIMM

 5 classes dont 2 monolingues et 3 bilingues

 **Horaires de classe :**

Du lundi au vendredi (pas de classe le mercredi) :

8 h 30 - 12 h 00 et 13 h 55 - 16 h 25 (accueil à partir de 8 h 20 et 13 h 45)

 **L'établissement propose un cursus bilingue** 



Association des parents d'élèves : Chemin des Mômes

Tél : 07 86 38 89 70 | Mail : chemindesmomes@gmail.com

ÉCOLE ÉLÉMENTAIRE DE TRUCHTERSHEIM

École du Jardin de l'Amitié



1 rue de l'Amitié
67370 TRUCHTERSHEIM
Tél : 03 88 69 60 92
Mail : elementaire.truchtersheim@gmail.com

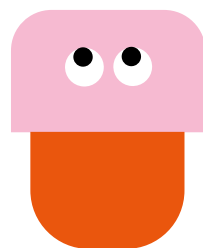

Directrice : Christine LIEB

 10 classes dont 5 monolingues et 5 bilingues

Horaires de classe

Du lundi au vendredi (pas de classe le mercredi) :

8H15 - 11h45 et 13h40 - 16h10 (accueil à partir de 8h05 et 13h30)

 L'établissement propose un cursus bilingue 



Association des parents d'élèves : Chemin des Mômes

Tél : 07 86 38 89 70 | Mail : chemindesmomes@gmail.com

ÉCOLE MATERNELLE ET ÉLÉMENTAIRE DE PFETTISHEIM

École de l'Arbre Magique



9 E rue du Fossé Hans
PFETTISHEIM
67370 TRUCHTERSHEIM
Tél : 03 88 69 69 69

Email : ecole.pfettisheim@wanadoo.fr

Directrice : Anne RESPAUD-ADAM

 5 classes

 **Horaires de classe**

Du lundi au vendredi (pas de classe le mercredi) :

8 h 15 - 11 h 45 et 13 h 45 - 16 h 15 (accueil à partir de 8 h 05 et 13 h 35)



Association des parents d'élèves : La Marelle de Pfett

Mail : lamarelledepfett@gmail.com

Inscriptions

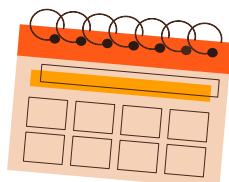

L'entrée en maternelle et au CP dans l'une des trois écoles de la Commune Nouvelle de Truchtersheim nécessite d'effectuer une inscription en amont de la rentrée scolaire aussi bien pour les enfants résidents dans la commune que pour les dérogataires. La procédure d'inscription est identique pour les nouveaux arrivants, que ce soit en début ou en cours d'année scolaire, quel que soit le niveau.

L'inscription se fait en deux temps :

■ La pré-inscription

Les parents doivent obligatoirement préinscrire leur enfant en ligne, en janvier, sur le site web de la commune truchtersheim.fr.

Un formulaire d'inscription à compléter en ligne est disponible dans l'onglet «Enfance et Jeunesse» → «Scolarité» → «Inscription dans les écoles», pour chaque école de la commune.

■ L'inscription définitive

Les parents doivent prendre attache auprès de l'école (par téléphone ou par mail) afin de convenir d'un rendez-vous et valider l'inscription de son enfant. Les rendez-vous ont lieu courant mars et avril.

Les documents demandés par l'établissement scolaire seront à remettre le jour de l'entretien. La présence de l'enfant est obligatoire.

**Pour une inscription en cours d'année, la procédure est identique.
Après avoir fait la pré-inscription sur le site de la commune,
veuillez contacter la direction de l'école pour fixer un RDV.**

■ Documents demandés :

Les documents suivants seront à remettre à la directrice lors de l'entretien final :

- une copie d'une pièce d'identité de l'enfant (la pièce originale devra être présentée)
- une copie du livret de famille
- une attestation d'assurance comprenant une responsabilité civile et individuelle
- un justificatif de domicile daté de moins de 3 mois
- le certificat de radiation : si vous déménagez, pensez à anticiper l'inscription de votre enfant dans la nouvelle école et à prévenir, le cas échéant, l'ancien groupe scolaire de son départ. Le transfert entre les deux établissements est rendu officiel par un certificat de radiation remis aux parents.

■ Dérogation

Une dérogation à la sectorisation scolaire peut-être accordée, à titre exceptionnel, par le maire. Elle permet à un enfant non résidant dans la Commune Nouvelle d'être admis dans une de nos trois écoles.

Un formulaire, disponible sur le site internet de la commune, dans l'onglet « Enfance et Jeunesse » → « Scolarité » → « Inscription dans les écoles », est à compléter et à retourner en mairie, avec les avis du maire et de la direction de l'école de la commune d'origine. En cas d'avis favorable, l'inscription se fait comme définie ci-dessus.

 Les enfants de la Commune Nouvelle de Truchtersheim sont prioritaires. La validation des dossiers dérogatoires sera effectuée fin avril en fonction des effectifs et des places disponibles.

DÉROULÉ DES INSCRIPTIONS

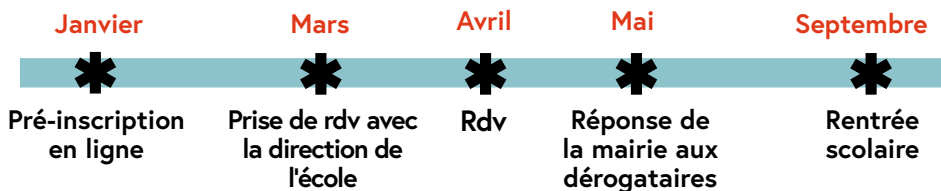

Le bilinguisme



Votre enfant va entrer à l'école maternelle en petite section ? Vous pouvez alors opter pour un enseignement bilingue.



Truchtersheim propose un enseignement bilingue dès la petite section à l'école maternelle «Le Petit Bois des Loups» et se poursuit à l'école élémentaire du «Jardin de l'Amitié» puis au collège du Kochersberg.

Le cycle bilingue permet à l'enfant d'appréhender la langue allemande dès son plus jeune âge et sur le long terme. Le principe du pôle bilingue repose sur un enseignement dispensé en français et en allemand à raison de 12 heures hebdomadaires pour chaque langue.

Le choix d'intégrer le cycle bilingue se fait au moment de l'entrée en petite section de maternelle sur demande motivée des parents. L'intégration en cours de cycle est possible si l'enfant maîtrise la langue allemande et après examen par les enseignants.

Des informations relatives au fonctionnement d'un pôle bilingue et au projet pédagogique sont disponibles sur le site de l'Académie de Strasbourg en scannant le QR Code.



Lors de l'inscription en petite section, les familles peuvent demander une place en cursus bilingue. Selon les effectifs et les places disponibles, l'entrée en bilingue pourra se faire soit dès la petite section, soit à partir de la moyenne section.

Les modes de garde

De la petite enfance à l'école, plusieurs solutions d'accueil accompagnent les familles au quotidien.

■ Pour les tout-petits, le parcours des familles s'appuie sur différents acteurs du territoire, dont le **Relais Petite Enfance (RPE)**, lieu d'information et d'orientation, ainsi que sur les professionnels et structures de la petite enfance.

■ Deux **micro-crèches** privées accueillent les jeunes enfants dans un cadre sécurisé, favorisant leur éveil et leur socialisation.

■ Les **assistants maternels agréés** du territoire proposent également un accueil à domicile, dans un environnement familial et individualisé. La liste complète des assistants maternels agréés est disponible auprès de la Collectivité européenne d'Alsace.

■ À partir de l'école, l'**accueil périscolaire**, géré par la Communauté de communes du Kochersberg et de l'Ackerland, assure un accueil encadré le matin (sauf Les Petits Papillons), le midi et le soir, dans un cadre ludique et bienveillant.

Une offre diversifiée pour répondre aux besoins de chaque famille et accompagner sereinement le quotidien des enfants.

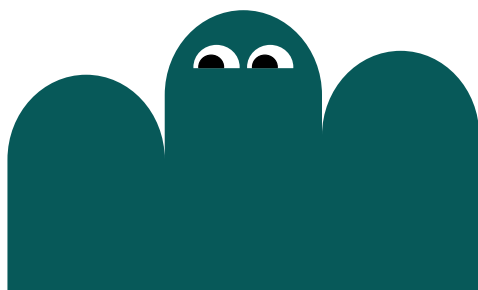

LE RELAIS PETITE ENFANCE



Le Relais Petite Enfance (RPE) est un lieu d'accueil, d'information et d'animation pour les enfants, les parents, les assistants maternels et les candidats à l'agrément. Au-delà de ses nombreuses animations régulières et gratuites, le RPE permet aux professionnels de l'enfance et aux familles de

se rencontrer, d'exprimer leurs attentes, puis éventuellement de les accompagner dans leurs relations employeur/salarié. Enfin, le RPE fédère les assistants maternels dans leur démarche de professionnalisation, de formation, d'échanges de pratiques et peut être contacté pour s'informer sur les modalités d'obtention de l'agrément.

Pour vous, parents et futurs parents

- Premier relais d'information de modes de garde existants
- Une aide dans votre recherche d'assistant·e maternel·le (AMAT)
- Des renseignements concernant les prestations auxquelles vous pourriez prétendre

Pour les enfants jusqu'à 6 ans

Un espace de socialisation contribuant à l'éveil et à la découverte.

Des activités et des jeux adaptés à l'âge et au développement de l'enfant.

🕒 Horaires

Les animations : lundi, mardi, mercredi et vendredi entre 9 h et 11 h 15.

Permanence téléphonique : lundi, mardi, jeudi et vendredi de 8 h à 12 h et de 13 h à 17 h 30 sauf le vendredi jusque 16 h. Le mercredi de 8 h à 12 h.

📍 5 rue du Général Leclerc
67370 TRUCHTERSHEIM

Tel : 03 88 51 00 03

Courriel : relaispetiteenfance.kochersberg@alef.asso.fr

LES MICRO-CRÈCHES

Micro-crèche La Mélodie des Chérubins



20 rue des Prés | Pfettisheim | 67370 TRUCHTERSHEIM

Tél : 09 53 21 96 27

Tél : 07 49 83 17 56

Site web : les-cherubins.com

Mail : melodie@les-cherubins.com

 **Enfants de 10 semaines à 4 ans**

 **Capacité d'accueil : 12 enfants**

Le projet pédagogique s'articule autour de différentes notions : un accueil individuel et individualisé grâce à une prise en compte et une connaissance des habitudes de l'enfant à travers le lien avec la famille, mais aussi un respect du rythme de l'enfant (lors du sommeil, du repas, du change, des jeux...) et de son individualité.

La petite taille du groupe accueilli permet à l'équipe de créer un lien fort avec les enfants et leurs parents mais aussi d'offrir aux familles un soutien et un accompagnement à la parentalité personnalisés.

 **Horaires**

Du lundi au vendredi de 7 h 30 à 18 h 30 sauf les jours fériés.

Micro-crèche Le Carrousel Enchanté



11 rue de Strasbourg | 67370 TRUCHTERSHEIM

Tél : 03 88 25 88 73

Site internet : carrousel-enchante.fr

Mail : carrousel.enchante@gmail.com

 **Enfants de 10 semaines à 4 ans**

 **Capacité d'accueil : 12 enfants**

Par son format, la micro-crèche est un mode d'accueil intermédiaire entre la nourrice et la crèche traditionnelle. Elle permet d'offrir aux tout-petits un environnement où apprentissage de la vie sociale et développement de l'enfant se conjuguent harmonieusement.

Située dans un environnement agréable, la micro crèche Le Carrousel Enchanté est accessible de plain-pied sur un seul niveau. Elle est constituée de deux chambres, d'une salle de change, d'une buanderie, d'un WC adapté aux tout-petits ainsi que d'une cuisine. Le tout est organisé autour d'un espace de vie spacieux et lumineux, véritable cœur de la structure, conçu et aménagé pour favoriser les activités et l'éveil des enfants.

 **Horaires**

Du lundi au vendredi de 7 h 30 à 18 h 30 sauf les jours fériés.

LES PÉRISCOLAIRES

Maxi-mômes

Truchtersheim



1 rue du Feu | 67370 TRUCHTERSHEIM

Tél : 03 90 29 00 88

Tél : 07 84 58 88 84

Site Internet : www.alef.portail-familles.app

Mail : periscolaire.truchtersheim@alef.asso.fr

 **Enfants de 6 à 12 ans de l'école élémentaire**

 **Capacité d'accueil : 210 enfants**

L'accueil de loisirs Maxi-mômes accueille les enfants de 6 à 12 ans, pendant les périodes scolaires, les mercredis et les vacances. La structure est gérée par la Communauté de Communes du Kochersberg et de l'Ackerland via l'Association de loisirs éducatifs et de formation (ALEF). Une aide aux devoirs est proposée sur inscription par les parents.

Horaires

Période scolaire : de 7 h 30 à 8 h 15, de 11 h 45 à 13 h 45 et de 16 h 10 à 18 h 30

Hors période scolaire : les mercredis, les vacances scolaires (sauf période de Noël) de 7 h 30 à 18 h 30.

Inscription

Les inscriptions pour l'année à venir sont ouvertes entre mars et avril et s'effectuent via le site web www.alef.portail-familles.app

Les Petits Papillons

Truchtersheim



20 rue du Sonnenberg | 67370 TRUCHTERSHEIM

Tél : 03 88 21 97 90 ou 07 84 58 88 86

Site Internet : www.alef.portail-familles.app

Mail : periscolaire.truchtersheimmaternelle@alef.asso.fr

 **Enfants de 3 à 6 ans de l'école maternelle**

 **Capacité d'accueil : 40 enfants**

Les Petits Papillons accueillent les enfants scolarisés en maternelle de 3 à 6 ans. La structure est gérée par l'ALEF. À noter que les enfants de 3 ans ne sont pas prioritaires.

 **Horaires**

Période scolaire : 12 h à 14 h • 16 h 10 à 18 h 30

Hors période scolaire : les mercredis, les petites vacances scolaires (sauf période de Noël), de 7 h 30 à 18 h 30

 **Inscription**

Les inscriptions pour l'année à venir sont ouvertes entre mars et avril et s'effectuent via le site web www.alef.portail-familles.app

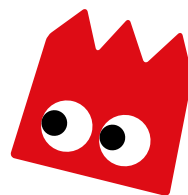

Cantine de l'école de Pfettisheim



📍 9 E rue du Fossé Hans | Pfettisheim | 67370 TRUCHTERSHEIM
Tél : 06 79 15 56 65
Site Internet : www.alef.portail-familles.app
Mail : periscolaire.wiwersheim@alef.asso.fr

- 👤 Enfants de 3 à 12 ans
- 👥 Capacité d'accueil : 70 enfants

Cette cantine est une entité éducative assurant l'accueil des enfants scolarisés dans la commune de Pfettisheim sur les temps de midi. La structure est gérée par l'ALEF.

Le fonctionnement repose sur la découverte d'activités adaptées à l'âge du public accueilli, en tenant compte du projet éducatif de l'ALEF, consultable sur place par les familles.

🕒 Horaires

Lundis, mardis, jeudis et vendredis : 11 h 45 à 13 h 45
Fermée les mercredis et pendant les vacances scolaires

■ Inscription

Les inscriptions pour l'année à venir sont ouvertes entre mars et avril et s'effectuent via le site web www.alef.portail-familles.app

L'École Buissonnière

Pfettisheim



9 E rue du Fossé Hans | Pfettisheim | 67370 TRUCHTERSHEIM
Tél : 06 52 31 41 27

Site Internet : la-marelle.jimdofree.com

Mail : lamarelle@outlook.com

 **Enfants de 3 à 12 ans**

 **Capacité d'accueil : 15 enfants le matin et 55 le soir**

L'École Buissonnière est une structure d'accueil périscolaire gérée par l'association des parents d'élèves La Marelle de Pfett. Son fonctionnement est associatif et ne dépend donc pas directement de l'école.

L'association regroupe des parents dont les enfants fréquentent l'école de Pfettisheim. Elle a pour but de collaborer avec les autres membres de la communauté éducative dans un esprit constructif et de participer à l'amélioration de la qualité de vie de tous à l'école, notamment au travers d'un dialogue permanent.

Tout parent d'un enfant inscrit au sein de l'établissement scolaire est membre de droit de l'association de parents.

Horaires

Les lundis, mardis, jeudis et vendredis dès 7h30 jusqu'à l'ouverture de l'école et de 16h15 à 18h45. Mercredi de 7h30 à 17h30.

Fermée pendant les vacances scolaires.

Inscription

Les inscriptions pour l'année à venir sont ouvertes entre mars et avril.

Inscriptions et renseignements : 06 52 31 41 27 ou lamarelle@outlook.com

Les assistant·s·es maternel·s·les



L'assistant·e maternel·le (AMAT) est un·e professionnel·le de la petite enfance qui accueille des enfants à son domicile. L'AMAT doit obligatoirement avoir été agréé·e par les services de la Collectivité européenne d'Alsace (CeA). Le Relais Petite Enfance vous aide dans la recherche d'un·e assistant·e maternel·le, vous informe et vous accompagne dans votre rôle d'employeur.



Pour connaître les AMAT près de chez vous, rendez-vous sur le site web de la CeA !

<https://www.alsace.eu/carte-assistants-maternels-bas-rhin/>

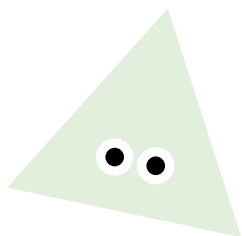
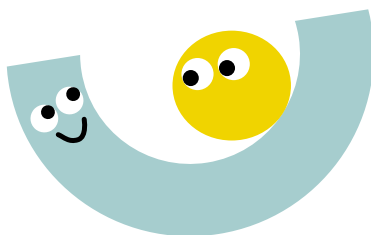

Comment se rendre à l'école ?

ZONE DE DÉPOSE-MINUTE



Des zones de dépose-minute ont été aménagées autour des écoles pour fluidifier la circulation aux horaires de dépose et de reprise des enfants. Pour que les zones de dépose-minute soient fonctionnelles, il est indispensable de s'arrêter seulement le temps nécessaire à la dépose ou à l'embarquement des enfants.

En conséquence, les parents qui souhaitent accompagner leurs enfants jusqu'à la porte de l'école utiliseront les places de parking habituelles. Le stationnement et l'arrêt hors des places délimitées sont interdits dans le but d'éviter le blocage de la circulation dans la rue.

La sécurité dépend du comportement de chacun !

À VÉLO



Des racks à vélo sont installés dans toutes les écoles de la Commune Nouvelle ! Le port du casque est obligatoire.

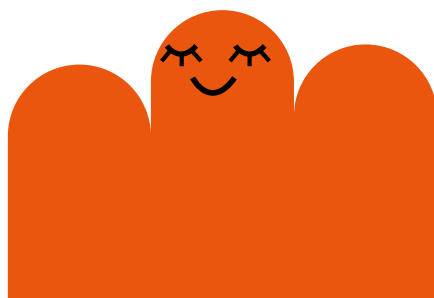

Et après ?

Les enfants domiciliés dans la Commune Nouvelle de Truchtersheim sont scolarisés dans un des collèges du secteur en fonction de leur commune de résidence.

Collège du Kochersberg



1 rue Perez Godofredo
67370 Truchtersheim
Tél : 03 88 59 69 10
Principale : Catherine DOLLAT

 Établissement de secteur pour les élèves de Truchtersheim et Behlenheim

  L'établissement propose un cursus bilingue

Collège de la Souffel



4 rue de Griesheim-sur-Souffel
67370 Pfulgriesheim
Tél : 03 88 20 44 66
Principale : Roselyne MONNIER

 Établissement de secteur pour les élèves de Pfttishheim

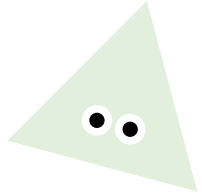

**Retrouvez toutes les informations
et les actualités des écoles
sur le site web truchtersheim.fr !**

Commune de Truchtersheim
32 rue des Romains · 67370 Truchtersheim
Tél : 03 88 69 60 30 · Mail : mairie@truchtersheim.fr